



RESUMEN BOLETÍN DE PRONÓSTICO HIDROLÓGICO



senamhi
SERVICIO NACIONAL DE METEOROLOGÍA E HIDROLOGÍA

DEL 28 JUNIO AL 10 JULIO DE 2024



Unidad de Análisis y Pronósticos Hidrológicos

Senamhi, Viernes 28 de junio de 2024



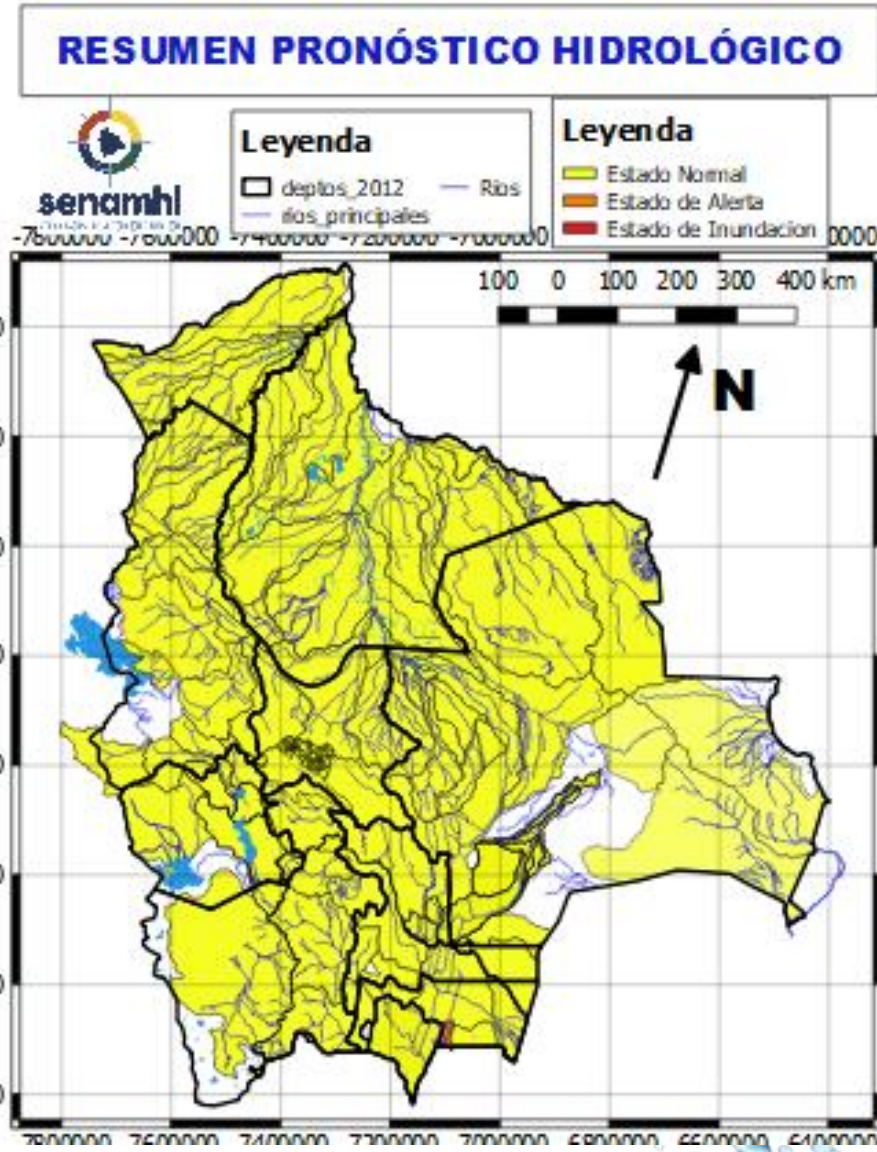

Estado Normal

Estado de Alerta

Estado de Inundación

- Ascensos sin riesgos del 29 junio al 01 julio y 07 al 09 julio en: Cochabamba, La Paz, Beni y Pando el desarrollo se encuentra en las que siguen.
- Descensos y Poca Variabilidad en Cuencas y Ríos de los Departamentos de: Tarija, Chuquisaca, Potosí, Oruro, Santa Cruz del 28 junio al 10 julio.
- Aportes de Nieve en zonas de montaña: La Paz, Oruro, Potosí, Sucre, Cochabamba. El resto del País mucho frio.

NOTA:

- Cualquier cambio se dará a conocer en el tiempo más prudente posible.
- La delimitación es a nivel de Sub-Cuencas

RESUMEN DEL BOLETÍN DE PRONÓSTICO HIDROLÓGICO

Probables Ascensos SIN desbordes: 29 al 01 y 07 al 09/07/2024



29 junio al 01 y 07 al 09 JULIO	
COCHABAMBA	
RIO	MUNICIPIO
Chapare	Villa Tunari
	Chocolatal, Cristal Mayu
	Paractí
	Colomi
	Corani, Ichicollo
	Puerto San Pedro
	Shinahota Y Comunidades cercanas
29 junio al 01 y 07 al 09 JULIO	
COCHABAMBA	
RIO	MUNICIPIO
Venticuatro	Nueva Alianza
	Villa Jordán
	Y Comunidades cercanas
Chipiriri	Puerto san Francisco
	Y Comunidades cercanas
Eterazama	San Miguel de Isiboro
	Y Comunidades cercanas
Ichóa	Ichóa
	San Ramoncito Y Comunidades cercanas
Isiboro	San Ignacio
	Gundonovia
	San Miguelito de Isiboro
	Puerto san Francisco
	Y Comunidades cercanas

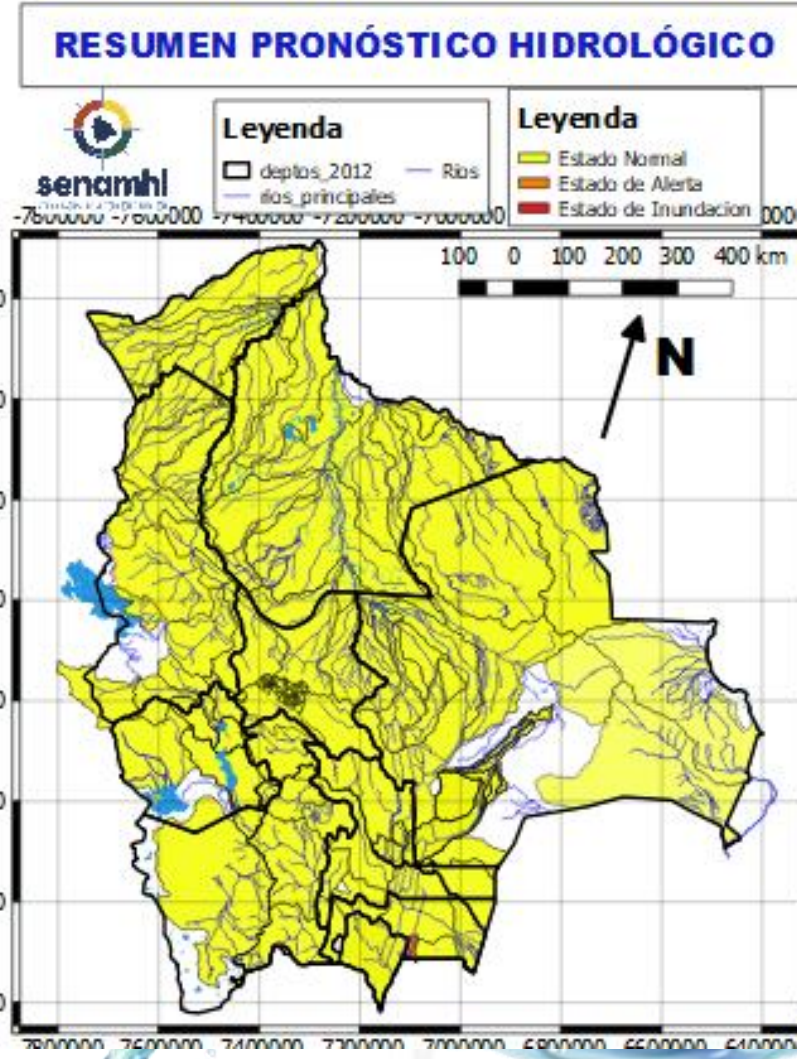

29 junio al 01 y 07 al 09 JULIO		
COCHABAMBA		
RIO	MUNICIPIO	Obs.
Chimoré	Chimoré	Ascensos
	Ayopaya	
	Puerto Aurora	
Ivirgarzama	Ivirgarzama	
	Y Comunidades cercanas	
Magareño	Ivirgarzama	
Sajta	Comunidades cercanas	
Ichilo	Puerto Villarroel	
	Puerto Grethel	
	Entre Rios, Bulu Bulu	
	Y Comunidades cercanas	

RESUMEN DEL BOLETÍN DE PRONÓSTICO HIDROLÓGICO

Probables Ascensos SIN desbordes: 29 al 01/07/2024

29 al 01 JULIO	
LA PAZ	
RIO	MUNICIPIO
Irpavi	Irpavi
	Aruntaña
	y comunidades cercanas
Achumani	Achumani y zonas aledañas
Chokeyapu	Plan Autopista y zonas Cuenca baja
Orkhohajhuira	Cuenca Alta y Baja
La Paz	La Paz Ciudad- Zona Sur
La Paz	Jupapina
	Ananta
	Umamanta
	Mecapaca
	Palca
	Palomar
	Huaricana
	Zona Zona
	Lurata
	Wichupampa
	Cairoma
y poblaciones cercanas	
Achocalla	Achocalla
Afluentes secundarios	Palomar
	Escuela San Miguel de El Palomar
	y poblaciones cercanas

Ascensos
Nieve y/o Heladas en toda la cuenca del 29 al 30 julio

Estado Normal Estado de Alerta Estado de Inundación

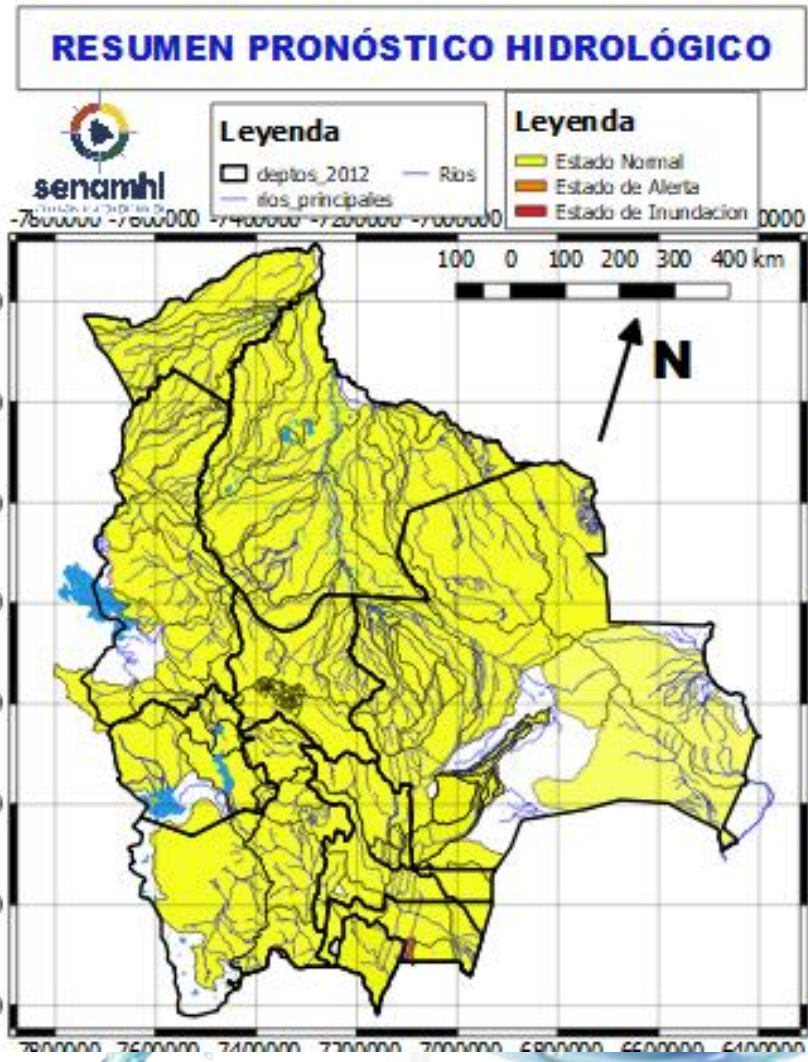

29 al 01 JULIO		
COCHABAMBA		
RIO	MUNICIPIO	Obs.
Rocha y afluentes secundarios	Sacaba	Ascensos
	Colcapirua	
	Tiquipaya	
	Vinto	
	Quillacollo	
	Y poblados cercanos	
29 al 01 JULIO		
COCHABAMBA		
RIO	MUNICIPIO	Ascensos
Caine	Sacabamba	
	Vila Vila	
	San Vicente	
Tapacari	Y poblaciones cercanas	
Arque	Capinota	
	Y Comunidades cercanas	
	Arque	
Chaky Mayu	Bolivar	
	Capinota	
	Arbieto	
	Y Comunidades cercanas	

Nieve y/o Heladas del 29 junio al 01 Julio en cabeceras de cuenca

RESUMEN DEL BOLETÍN DE PRONÓSTICO HIDROLÓGICO

Probables Ascensos SIN desbordes: 29 al 01 y 07 al 09/07/2024



29 al 01 y 07 al 09 JULIO	
LA PAZ	
RIO	MUNICIPIO
Cotacages	Sequerancho
	Independencia
	Cimarrón
	y comunidades cercanas
Boopi (y afluentes secundarios)	Palca
	La Asunta
	Chulumani
	Tamampaya
Zongo	Cahua
	Zongo
Luribay	Luribay
	y comunidades cercanas
Taquesi	y comunidades cercanas
Tamampaya	y comunidades cercanas
Solacama	Santiago Tocaróni
	Chulumani
	y comunidades cercanas
Yara	Comunidades cercanas
Coroico (y afluentes secundarios)	Coroico
	Caranavi
	Santa Rita de Buenos Aires y comunidades cercanas
Alto Beni y afluentes secundarios	Covendo
	Palos Blancos
	Alto Beni
	Pacollo
	Cedro Mayo
	y comunidades cercanas

Ascensos

Probable Nieve y/o Heladas en cabecera de cuenca 29 junio al 01 julio

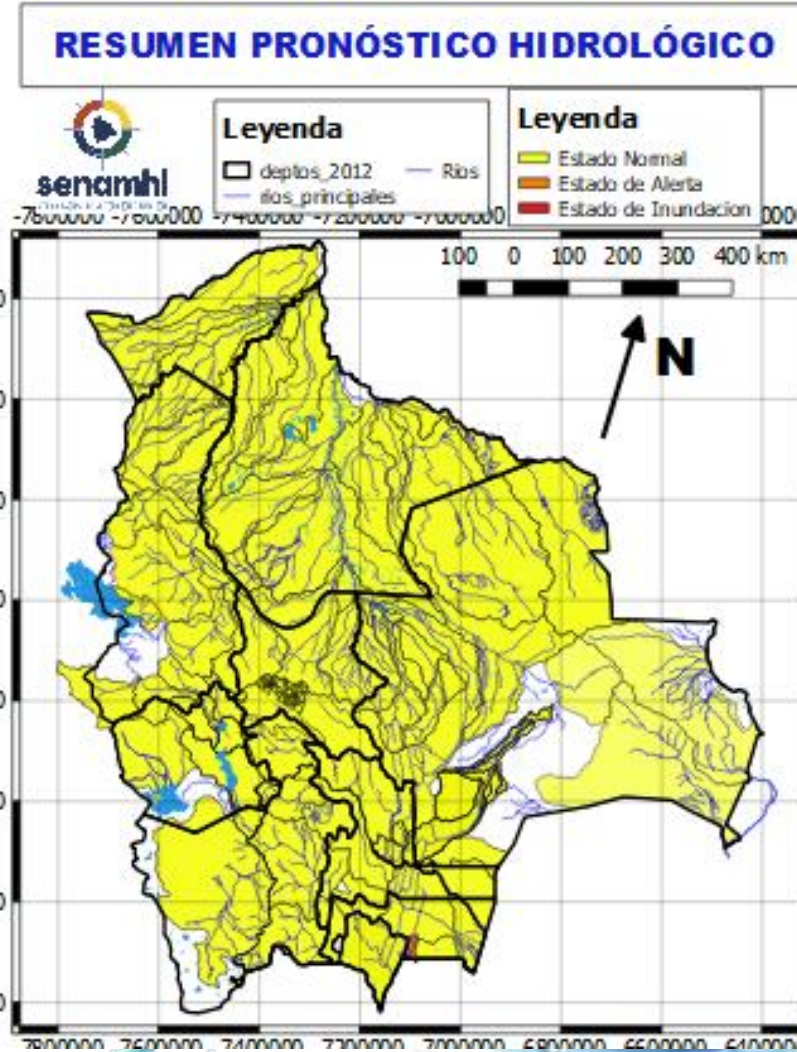

29 al 01 y 07 al 09 JULIO	
LA PAZ	
RIO	MUNICIPIO
Coroico (y afluentes secundarios)	Coroico
	Caranavi
	Santa Rita de Buenos Aires y comunidades cercanas
Mapiri (y afluentes secundarios)	Apolo
	Camata
	Aten
	Sorata
	Guanay
	Angosto Quercano
	Santa Rosa de Mapiri
	Mapiri y poblaciones cercanas
Tipuani (y afluentes secundarios)	Tipuani
	Cangallí
	Chima
	Bartolo y comunidades cercanas
Kaka	Mayaya
	Teoponte
	El Triunfo y comunidades cercanas

Ascensos

Probable Nieve y/o Heladas en cabecera de cuenca 29 junio al 01 julio

RESUMEN DEL BOLETÍN DE PRONÓSTICO HIDROLÓGICO

Probables Ascensos SIN desbordes: 29 al 01 y 07 al 09/07/2024



29 al 01 y 08 al 10 JULIO		Ascensos	
PANDO			
RIO	MUNICIPIO		
Acre	Cobija	Ascensos	
	Y comunidades cercanas		
Tahuamanu	Porvenir		
	Filadelfia y poblaciones cercanas		
Madre de Dios	El Sena y comunidades cercanas		
	Manuripi Y comunidades cercanas		
Orthon	Filadelfia		
	Comunidades cercanas		
29 al 01 y 08 al 10 JULIO			Ascensos
PANDO			
RIO	MUNICIPIO		
Beni	Peña Amarilla		
	Fortaleza		
	Blanca Flor		
	Gonzalo Moreno		
	Riberalta		
	Cachuela Esperanza Y poblaciones cercanas		

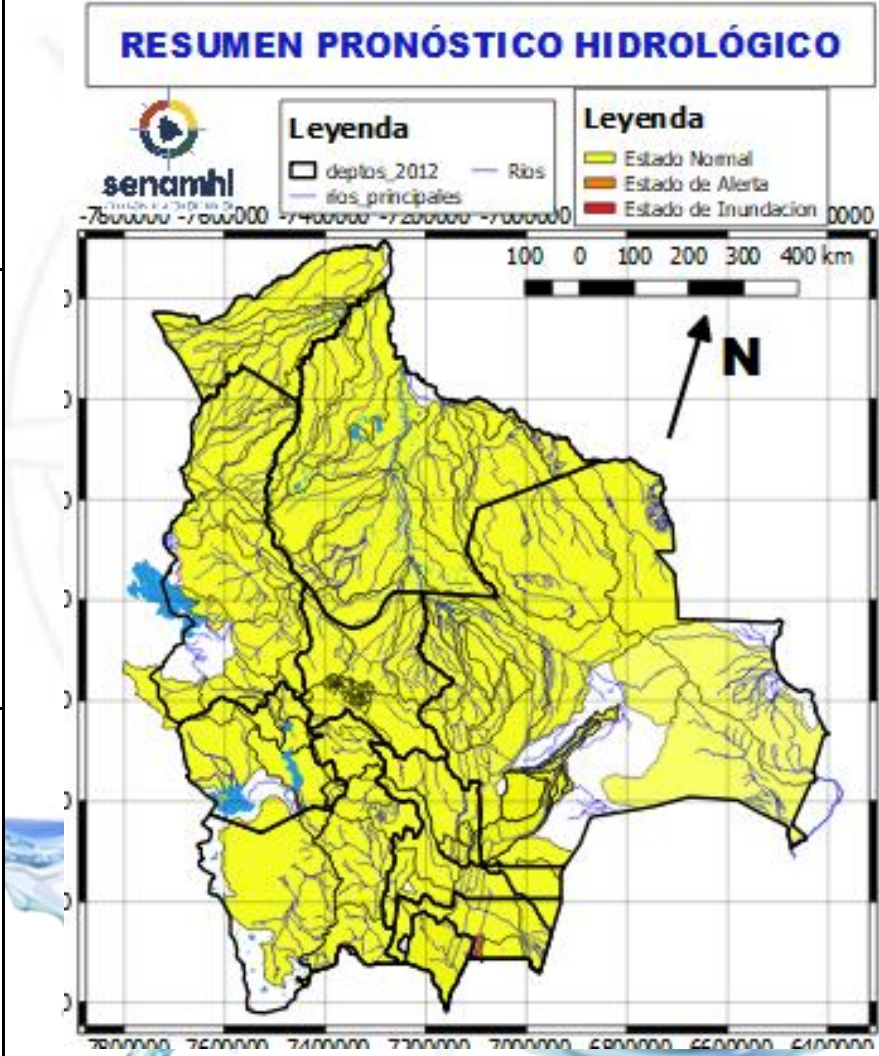

29 junio al 01 y 07 al 09 JULIO		Ascensos MUY leves
BENI		
RIO	MUNICIPIO	
Sécure	Comunidades cercanas	
Isiboro	Gundonovia	
	Y Comunidades cercanas	
Hondo	Carretera Yucumo-Rurrenabaque	
	Y Comunidades cercanas	
Maniqui	San Borja	
	Cosincho	
Tijamuchi	Y Comunidades cercanas	
	San Lorenzo de Moxos	
Apere	Y Comunidades cercanas	
	El Perú	
Ibaré	San Borjita	
	Y Comunidades cercanas	
San Pablo	Puerto Almacén	
	Y Comunidades cercanas	
San Pablo	San Pablo	
	Y Comunidades cercanas	

29 al 01 y 07 al 09 JULIO		Ascensos MUY leves
BENI		
RIO	MUNICIPIO	
Beni	Rurrenabaque	
	San Buenaventura y poblaciones cercanas aguas arriba	
29 al 01 y 08 al 10 JULIO		
Beni	Peña Amarilla	
	Riberalta	
	Cachuela Esperanza	
	Y Comunidades cercanas	

RESUMEN DEL BOLETÍN DE PRONÓSTICO HIDROLÓGICO

Probables Ascensos SIN desbordes: 29 al 01/07/2024



29 junio al 01 JULIO	
POTOSÍ	
RIO	MUNICIPIO
Vitichi	Vitichi
	y Comunidades cercanas
Jatun Mayu	Porco
	Calza D
	y Comunidades cercanas
Tumúsla	Tumúsla
	Ketacochi
	Toropalca
	Checochi
Comunidades cercanas	
Atocha	Comunidades cercanas
Río Yura	Challa Pampa
	Supo Supo
Cotagaita	y comunidades cercanas

Ascensos
 Probable Nieve y/o Heladas en cabecera de cuenca 29 junio al 01 julio

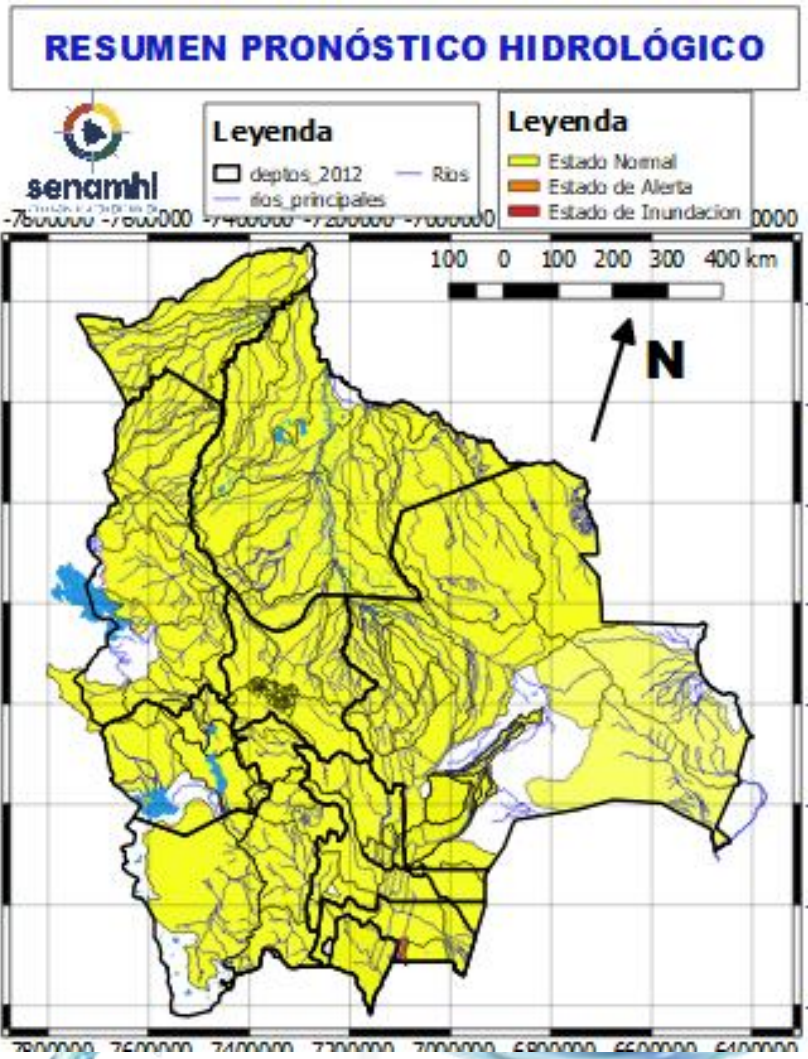

29 junio al 01 JULIO	
POTOSÍ	
RIO	MUNICIPIO
Chayanta	Yusfaya
	y Comunidades cercanas
San Pedro	Paucachi
	y Comunidades cercanas
29 junio al 01 JULIO	
Potolo	Potolo
	y Comunidades cercanas
Alto Pilcomayo	Tarapaya
	Yocalla
	y Comunidades cercanas

Ascensos
 Probable Nieve y/o Heladas en cabecera de cuenca 29 junio al 01 julio



RESUMEN DEL BOLETÍN DE PRONÓSTICO HIDROLÓGICO

Probables Ascensos SIN desbordes: 29 al 01/07/2024



29 junio al 01 JULIO	
CHUQUISACA	
RIO	MUNICIPIO
Tomina	Tomina
	Comunidades cercanas
Azero	El Villar
	Comunidades cercanas
Pescado	Villa Serrano
	Comunidades cercanas
Zudañez	Zudañez
	y comunidades cercanas
29 junio al 01 JULIO	
CHUQUISACA	
RIO	MUNICIPIO
Pilcomayo	Azurduy
	Yamparaez
	Talula
	Viña Quemada
	y comunidades cercanas
29 junio al 01 JULIO	
CHUQUISACA	
RIO	MUNICIPIO
Parapetí	Azurduy
	San Pablo de Huacareta
	Monteagudo
	y comunidades cercanas

Probable Nieve y/o Heladas en cabecera de cuenca 29 junio al 01 julio

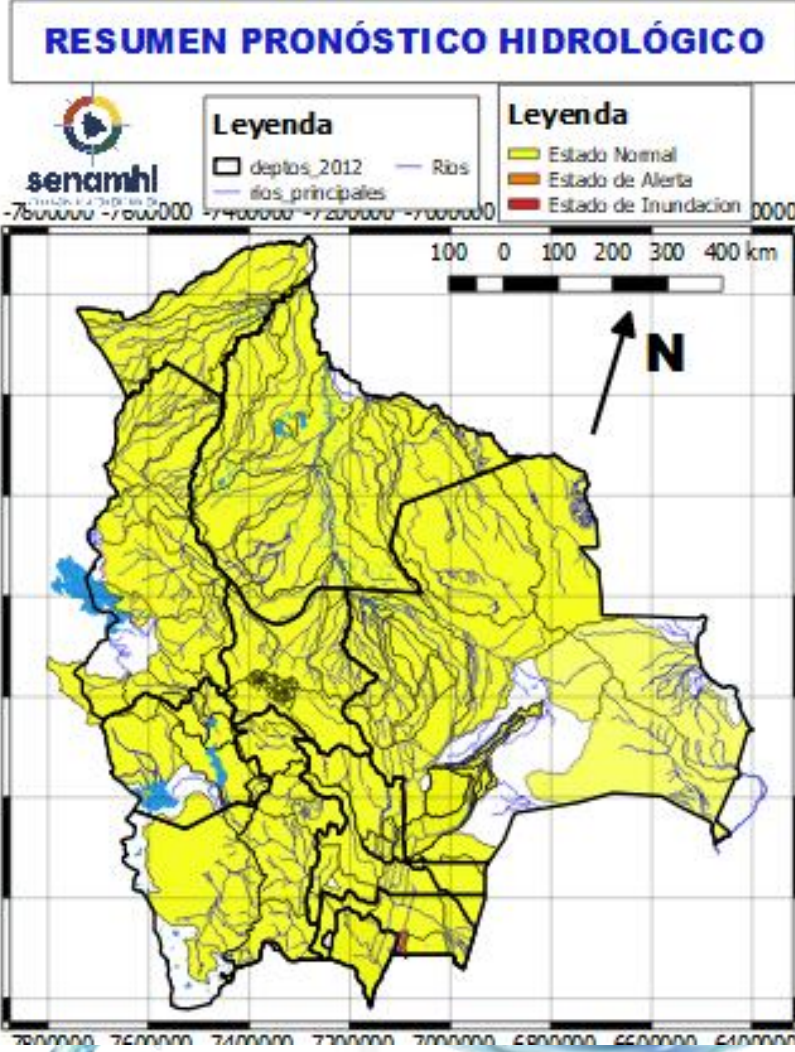

29 junio al 01 JULIO		Obs.
CHUQUISACA		
RIO	MUNICIPIO	
Quirpirchaca	Sucre	Ascensos
	y poblados cercanos	
Chico	Chuqui Chuqui	
	Poblaciones cercanas	
Ravelo	Ravelo	
	y comunidades cercanas	
Potolo	Potolo	
	y comunidades cercanas	
Cachimayu	Chaunaca	
	y comunidades cercanas	
29 junio al 01 JULIO		
CHUQUISACA		
RIO	MUNICIPIO	
Chinimayu	Palca Grande	Ascensos
	Cueva Pampa	
	Camargo	
	Comunidades cercanas	
Achuma	Villa Abecia	
	y poblados cercanos	

Probable Nieve y/o Heladas en cabecera de cuenca 29 junio al 01 julio

RESUMEN DEL BOLETÍN DE PRONÓSTICO HIDROLÓGICO

Probables Ascensos SIN desbordes: 29 al 01/07/2024



29 al 01 JULIO	
LA PAZ	
RIO	MUNICIPIO
Lago Menor	Guaqui
	San andrés de Machaca
	Santiago de Callapa
	Calacoto y poblaciones cercanas
Keka Jahuirá	Achacachi
	Sorata y comunidades cercanas
Catari	Viacha, Pucarani, Caquiaviri, Calacoto, Patacamaya, Sica Sica, Quime y comunidades

Ascensos

Aportes de Nieve y/o Heladas en cabeceras de cuenca del 29 al 01 JULIO

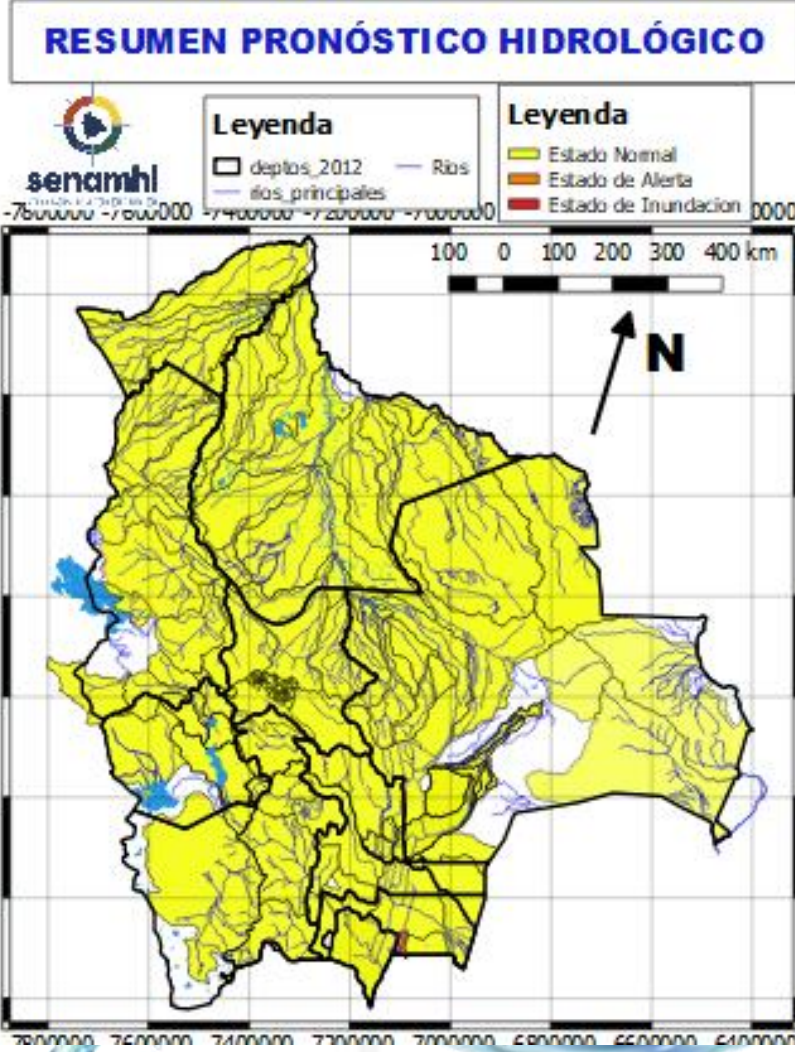

29 al 01 JULIO	
LA PAZ	
RIO	MUNICIPIO
Suches	Escoma
	Ulla Ulla
	y comunidades cercanas

Ascensos

Aportes de Nieve y/o Heladas en cabeceras de cuenca del 29 al 01 JULIO



HUMEDAD ACTUAL EN EL SUELO

Descarga correspondiente al 27-06-2024

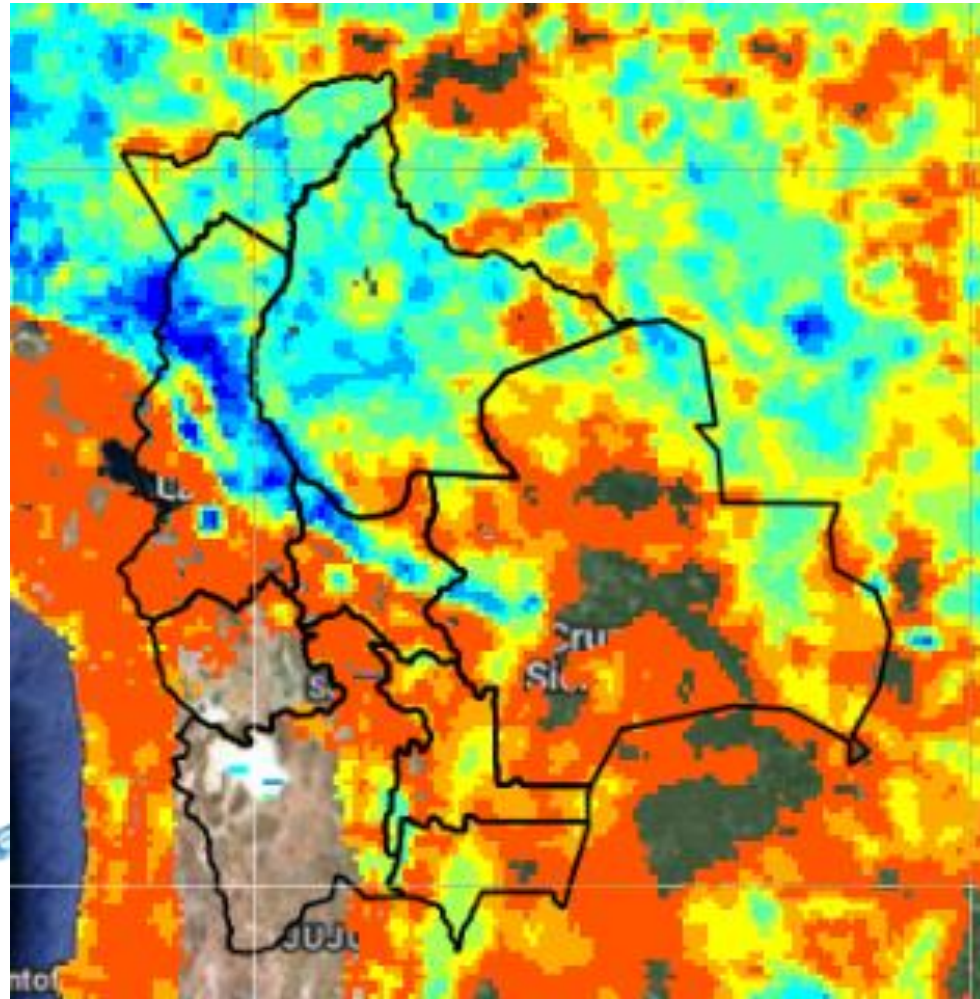

Copernicus SWI
Fuente DEWETRA

X < 0.001	0
0.001 <= x < 10.00.1	0.1
10.0 <= x < 20.0	0.2
20.0 <= x < 30.0	0.3
30.0 <= x < 40.0	0.4
40.0 <= x < 50.0	0.5
50.0 <= x < 60.0	0.6
60.0 <= x < 70.0	0.7
70.0 <= x < 80.0	0.8
80.0 <= x < 90.0	0.9
90.0 <= x < 110.01	1.0

